



# Relatório de Impacto

Confira os resultados socioambientais da parceria entre a sua marca e a **eureciclo**.

**Zapi Impermeabilizantes**

CNPJ: 71.222.889/0001-08





## Parabéns pela jornada de transformação!

Apresentamos os impactos positivos da compensação ambiental das embalagens geradas por sua empresa. Neste documento você descobrirá como essas ações contribuem para a preservação do meio ambiente, além de impulsionar o desenvolvimento social e financeiro.

O investimento em reciclagem é um passo importante para a construção de um amanhã mais sustentável para todos, e a sua marca desempenha um papel protagonista nessa importante história.

Muito obrigado pela sua parceria.

Juntos, estamos transformando nossa relação com resíduos para que o futuro possa se transformar.

*Marcos Matos*

Co-Founder e CEO na eureciclo

# Sumário Executivo

1. Apresentação
2. Lista de Filiais
3. Resumo da Parceria
4. Impacto Positivo
5. Dados da Compensação
6. Indicadores da Parceria

Recomendações para contar o impacto positivo gerado pela sua empresa



# 1. Apresentação

## 1.1 Sobre o Relatório



O principal objetivo deste Relatório é **tangibilizar o impacto** resultante do investimento realizado por sua marca na cadeia de reciclagem.

Ele também é um **documento** de valor legal que comprova o cumprimento das determinações legais definidas na **Política Nacional de Resíduos Sólidos**, garantindo **segurança jurídica** para sua empresa.

Aproveite esse balanço para demonstrar transparência e impacto positivo gerado para todos os seus públicos.

**Essa é uma história que merece ser contada!**

## 1.2 Um pouco mais sobre a eureciclo

Você já sabe que a eureciclo é um negócio de **impacto socioambiental** que, junto com as empresas e a sociedade, estrutura a cadeia de reciclagem e transforma a vida das pessoas.

Conectamos empresas com organizações de catadores e operadores de reciclagem de todo o país através de uma solução de logística reversa por meio dos Certificados de Reciclagem e projetos especiais.

### E o que significa a nossa parceria?

De forma bem direta, essa parceria significa que a sua empresa está investindo na cadeia de reciclagem, na estruturação do setor e seus trabalhadores através da recuperação de materiais equivalentes aos utilizados nas suas embalagens.

Empresa



Certificada



## 1.3 O que o sorriso pode fazer pela sua marca

O selo eureciclo como símbolo da transformação!

Caso a sua empresa realize a compensação ambiental desde o mínimo exigido por lei, até 100% ou 200% da quantidade de embalagens geradas, **você tem o direito de estampar o selo eureciclo!**

Se você já tem o selo estampado em suas embalagens e canais de comunicação, **parabéns** pela transparência e por engajar seus consumidores com a pauta da reciclagem!

Caso contrário, não perca a oportunidade de utilizar o selo de comprometimento com a reciclagem **mais reconhecido do país!**

**Produtos com selo eureciclo estão em 70% das casas brasileiras.\***

\*estamos em 100% dos potes Qualy - presente em 7 de cada 10 casas brasileiras



## 1.3 O que o sorriso pode fazer pela sua marca

O selo eureciclo é o **mais conhecido** do país e já **impactou mais consumidores**:

**52%** afirmam conhecer o selo eureciclo

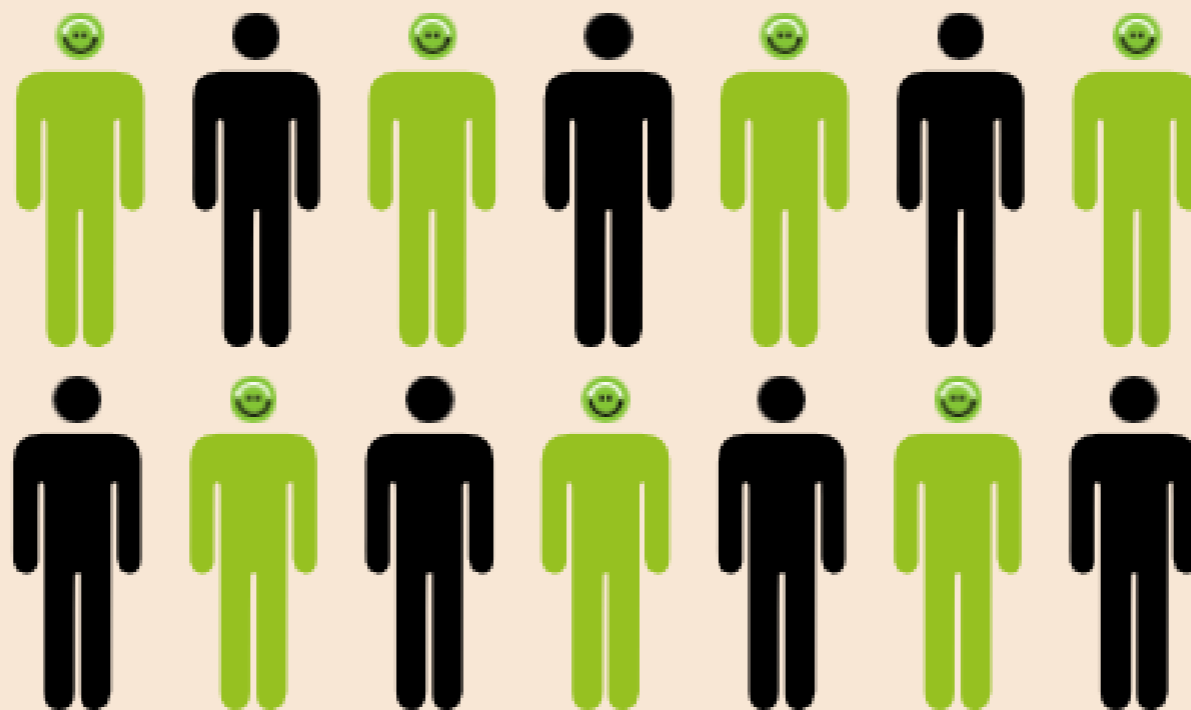

**88%** dos consumidores respeitariam mais a marca que o está utilizando o selo eureciclo

## 1.3 O que o sorriso pode fazer pela sua marca

Sabemos que esse é um assunto novo para muitas pessoas e empresas, portanto caso sinta necessidade de se aprofundar nos temas e conceitos de sustentabilidade e da própria **eureciclo**, recomendamos que você confira os seguintes conteúdos.



### Q&A

Perguntas e Respostas sobre a **eureciclo**

[suporte.eureciclo.com.br/knowledge/qa](https://suporte.eureciclo.com.br/knowledge/qa)

### Blog eureciclo

Fonte de informações sobre sustentabilidade

[blog.eureciclo.com.br](https://blog.eureciclo.com.br)

### Central de Conhecimento

Conteúdos aprofundados exclusivos para a Comunidade **eureciclo**

[suporte.eureciclo.com.br/knowledge](https://suporte.eureciclo.com.br/knowledge)



## 1.4 Segurança jurídica

No quarto capítulo, você encontrará a **comprovação da Logística Reversa** da sua empresa.

As notas fiscais de venda dos materiais recicláveis listadas, comprovam que a compensação ambiental das embalagens foi concluída e quais as centrais de triagem envolvidas neste processo. Elas atestam que um percentual **equivalente** das embalagens comercializadas pela sua empresa tiveram a destinação correta.

Com uso de uma **tecnologia exclusiva e proprietária**, blockchain e algoritmos complexos, nós garantimos que não haja duplicidades nas notas fiscais.

**100% dos relatórios da eureciclo foram aprovados sem ressalvas pelos órgãos gestores federais e estaduais.**



Asseguração limitada do volume de resíduos do processo de certificação de logística reversa da eureciclo há quatro anos seguidos.

## 1.5 Nossa tecnologia e rastreamento na prática

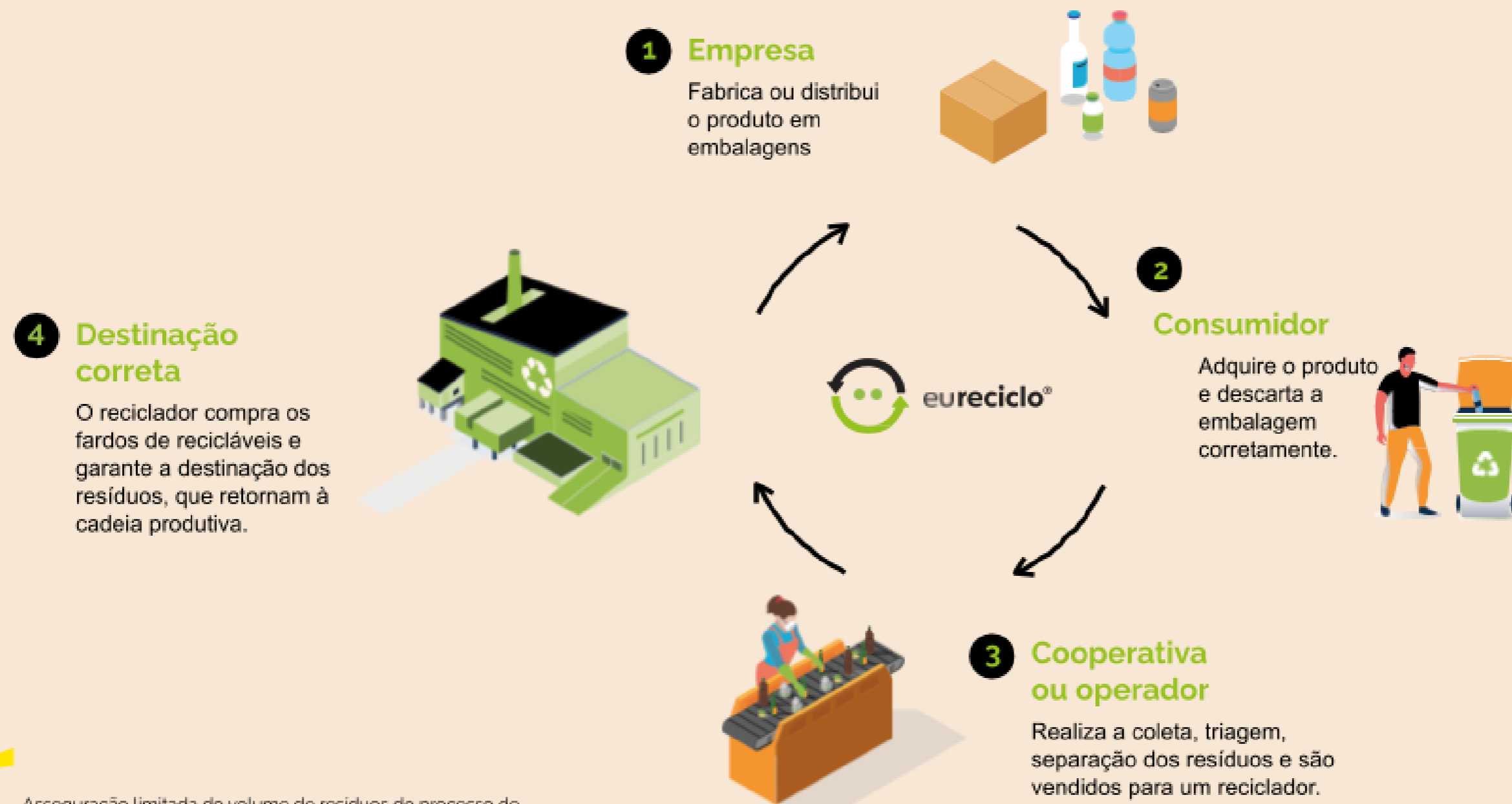

# 3- Resumo da parceria

Neste capítulo, você encontrará um quadro que resume a parceria da sua empresa com a **eureciclo**, ou seja, todas as informações celebradas em contrato. Abaixo estão algumas orientações de como ler o seu relatório.



### 3- Resumo da parceria

ANO DE REF.	MATERIAL	UF	QTD. COMERC.	PERCENTUAL	QTD. contrat.	INVEST.	STATUS
2023	Papel	AC	3 kg	30,0%	1 kg	R\$ 0,83	100%
2023	Papel	AL	3 kg	30,0%	1 kg	R\$ 0,83	100%
2023	Papel	AM	3 kg	30,0%	1 kg	R\$ 0,83	100%
2023	Papel	AP	3 kg	30,0%	1 kg	R\$ 0,83	100%
2023	Papel	BA	3 kg	30,0%	1 kg	R\$ 0,83	100%
2023	Papel	CE	3 kg	30,0%	1 kg	R\$ 0,83	100%
2023	Papel	DF	3 kg	30,0%	1 kg	R\$ 0,83	100%
2023	Papel	ES	3 kg	30,0%	1 kg	R\$ 0,83	100%



2023	Papel	GO	40 kg	30,0%	12 kg	R\$ 9,98	100%
2023	Papel	MA	3 kg	30,0%	1 kg	R\$ 0,83	100%
2023	Papel	MG	300 kg	30,0%	90 kg	R\$ 74,86	100%
2023	Papel	MS	3 kg	30,0%	1 kg	R\$ 0,83	100%
2023	Papel	MT	3 kg	30,0%	1 kg	R\$ 0,83	100%
2023	Papel	PA	3 kg	30,0%	1 kg	R\$ 0,83	100%
2023	Papel	PB	3 kg	30,0%	1 kg	R\$ 0,83	100%
2023	Papel	PE	3 kg	30,0%	1 kg	R\$ 0,83	100%
2023	Papel	PI	3 kg	30,0%	1 kg	R\$ 0,83	100%
2023	Papel	PR	3 kg	30,0%	1 kg	R\$ 0,83	100%



2023	Papel	RJ	3 kg	30,0%	1 kg	R\$ 0,83	100%
2023	Papel	RN	3 kg	30,0%	1 kg	R\$ 0,83	100%
2023	Papel	RO	3 kg	30,0%	1 kg	R\$ 0,83	100%
2023	Papel	RR	3 kg	30,0%	1 kg	R\$ 0,83	100%
2023	Papel	RS	3 kg	30,0%	1 kg	R\$ 0,83	100%
2023	Papel	SC	3 kg	30,0%	1 kg	R\$ 0,83	100%
2023	Papel	SE	3 kg	30,0%	1 kg	R\$ 0,83	100%
2023	Papel	SP	3 kg	30,0%	1 kg	R\$ 0,83	100%
2023	Papel	TO	3 kg	30,0%	1 kg	R\$ 0,83	100%
2023	Plástico	AC	10 kg	30,0%	3 kg	R\$ 2,50	100%



2023	Plástico	AL	10 kg	30,0%	3 kg	R\$ 2,50	100%
2023	Plástico	AM	10 kg	30,0%	3 kg	R\$ 2,50	100%
2023	Plástico	AP	10 kg	30,0%	3 kg	R\$ 2,50	100%
2023	Plástico	BA	10 kg	30,0%	3 kg	R\$ 2,50	100%
2023	Plástico	CE	10 kg	30,0%	3 kg	R\$ 2,50	100%
2023	Plástico	DF	10 kg	30,0%	3 kg	R\$ 2,50	100%
2023	Plástico	ES	10 kg	30,0%	3 kg	R\$ 2,50	100%
2023	Plástico	GO	110 kg	30,0%	33 kg	R\$ 27,45	100%
2023	Plástico	MA	10 kg	30,0%	3 kg	R\$ 2,50	100%
2023	Plástico	MG	4.623 kg	30,0%	1.387 kg	R\$ 1.153,69	100%



2023	Plástico	MS	10 kg	30,0%	3 kg	R\$ 2,50	100%
2023	Plástico	MT	10 kg	30,0%	3 kg	R\$ 2,50	100%
2023	Plástico	PA	10 kg	30,0%	3 kg	R\$ 2,50	100%
2023	Plástico	PB	10 kg	30,0%	3 kg	R\$ 2,50	100%
2023	Plástico	PE	10 kg	30,0%	3 kg	R\$ 2,50	100%
2023	Plástico	PI	10 kg	30,0%	3 kg	R\$ 2,50	100%
2023	Plástico	PR	10 kg	30,0%	3 kg	R\$ 2,50	100%
2023	Plástico	RJ	10 kg	30,0%	3 kg	R\$ 2,50	100%
2023	Plástico	RN	10 kg	30,0%	3 kg	R\$ 2,50	100%
2023	Plástico	RO	10 kg	30,0%	3 kg	R\$ 2,50	100%



2023	Plástico	RR	10 kg	30,0%	3 kg	R\$ 2,50	100%
2023	Plástico	RS	10 kg	30,0%	3 kg	R\$ 2,50	100%
2023	Plástico	SC	10 kg	30,0%	3 kg	R\$ 2,50	100%
2023	Plástico	SE	10 kg	30,0%	3 kg	R\$ 2,50	100%
2023	Plástico	SP	10 kg	30,0%	3 kg	R\$ 2,50	100%
2023	Plástico	TO	10 kg	30,0%	3 kg	R\$ 2,50	100%
2023			5.398 kg	-	1.622 kg	R\$ 1.349,23	-

## 4- Impacto Positivo

### 4.1 Como estamos transformando a cadeia de reciclagem juntos

Possuímos um programa de desenvolvimento da cadeia de reciclagem que tem como objetivo **transformar** a realidade de operadores privados e organizações de catadores de resíduos do país.

Ao ingressar na nossa rede, os parceiros são analisados e classificados em **4 fases**, de acordo com seu nível operacional para estruturação e desenvolvimento. Juntos, promovemos uma **jornada desenvolvimento**, desde a regularização básica de documentações, formação e capacitação, até projetos de expansão e crescimento.

#### E como a sua empresa faz parte de tudo isso?

O Certificado de Reciclagem não existe sem a estruturação da cadeia. O Crédito é uma consequência. Isso significa que a sua empresa está fomentando a formalização e o aumento de capacidade produtiva de centrais de todo o país!



**As centrais parceiras relataram um aumento médio de +62% da capacidade operacional!**

Isso significa que o investimento feito pela sua empresa em Certificados de Reciclagem está impactando positivamente trabalhadores da reciclagem de todo o Brasil!

**Categorias de investimentos** por ordem de utilização nas centrais de triagem:

<b>Equipamentos e maquinários</b>	<b>52,1%</b>
<b>Fluxo de caixa</b>	<b>48,7%</b>
<b>Aquisição de EPI's</b>	<b>47%</b>
<b>Veículos</b>	<b>44,4%</b>
<b>Confecção de uniformes</b>	<b>34,2%</b>



## 4.3 Impacto social

Hoje, nossa rede homologada conta com **+ de 500 parceiros** organizações de catadores e operadores privados, distribuídos em **todas as regiões do país**.

**Parte fundamental** dos valores recebidos por essa rede foi investida em seus **colaboradores**.



*"Com a **eureciclo** sendo nossa parceira e com os créditos gerados para a cooperativa, a gente hoje tem balança industrial, uma linha de triagem industrial que faz com que a gente consiga ter uma capacidade de 200 toneladas/mês de material altamente reciclável e dobramos de 5 cooperados para 22, porque hoje a gente traz a segurança financeira para todos eles. O céu é o limite pra gente crescer nesse meio juntamente com a **eureciclo**."*

**Rafaela Bispo Caldas do Reis, presidente da Cooper Guarú - SP**



**+16 mil**

famílias impactadas com  
geração de renda e  
emprego desde 2016

## 4.3 Impacto ambiental

Num país de dimensões continentais como o Brasil, recuperar exatamente a embalagem da sua empresa depois de descartada pelo consumidor seria uma missão praticamente impossível.

Ao garantir a **reciclagem da quantidade equivalente de embalagens** as que a sua marca coloca no mercado, geramos juntos benefícios para o meio ambiente, como:

- ♻️ Redução na geração de resíduos
- ♻️ Destinação ambiental adequada
- ♻️ Recuperação de ecossistemas degradados
- ♻️ Incentivo ao reaproveitamento de insumos
- ♻️ Incentivo do consumo consciente através do selo **eureciclo**

**+ de 1,3 milhões**

toneladas de  
resíduos destinadas  
corretamente  
desde 2016

## 5. Dados da compensação

Neste capítulo, você encontrará os dados completos da compensação ambiental de embalagens realizada pela sua empresa. Abaixo estão algumas orientações de como ler o seu relatório.

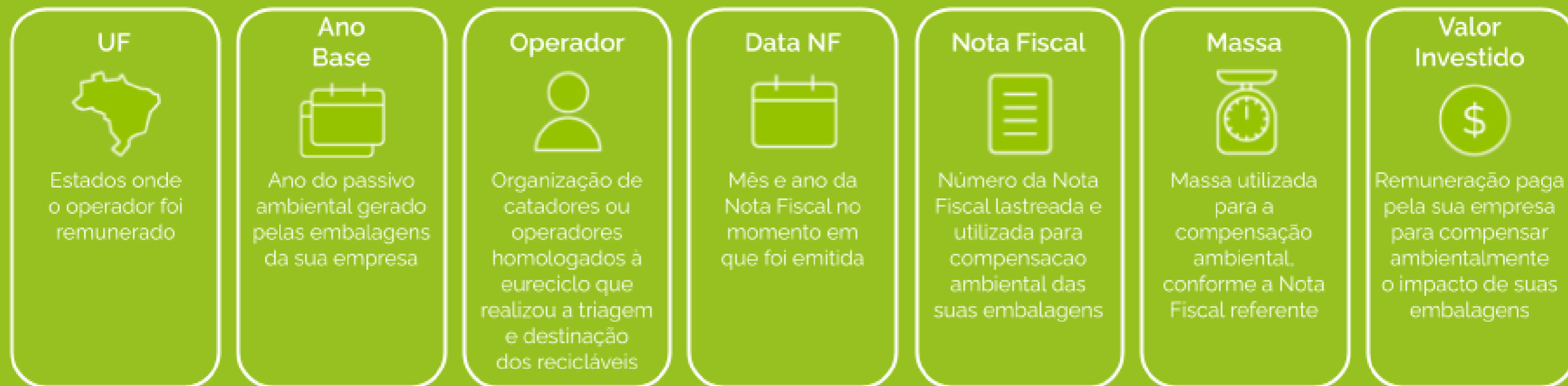

## 5.1 Descritivo da Compensação por Material e Nota Fiscal

Papel																
UF	Ano Base	Operador	Data NF	Nota Fiscal				Massa	Valor investido							
AM	2023	Aliança	mar/24	1324	0313	4042	3600	0135	5500	1000	0024	0610	1200	2205	1 kg	R\$ 0,83
AM	2023	Aliança	mar/24	1324	0313	4042	3600	0135	5500	1000	0024	0711	0707	0604	1 kg	R\$ 0,83
AM	2023	ECOPAPER	ago/24	1324	0809	3476	7800	0110	5500	1000	0074	8715	0807	0556	1 kg	R\$ 0,83
AM	2023	ECOPAPER	ago/24	1324	0809	3476	7800	0110	5500	1000	0074	9010	7358	2538	1 kg	R\$ 0,83
AM	2023	ECOPAPER	ago/24	1324	0809	3476	7800	0110	5500	1000	0074	9110	9074	9655	1 kg	R\$ 0,83
AM	2023	ECOPAPER	ago/24	1324	0809	3476	7800	0110	5500	1000	0075	0014	7859	3290	1 kg	R\$ 0,83
BA	2023	Sucata Cell Reciclagem	out/23	2923	1014	2923	4500	0170	5500	1000	0008	4010	0000	8557	1 kg	R\$ 0,83
BA	2023	Sucata Cell Reciclagem	out/23	2923	1014	2923	4500	0170	5500	1000	0008	4510	0000	8600	1 kg	R\$ 0,83
CE	2023	METALPEL	jan/24	2324	0114	6074	7600	0108	5500	1000	0154	9610	0015	4970	1 kg	R\$ 0,83

## 5.1 Descritivo da Compensação por Material e Nota Fiscal

CE	2023	METALPEL	jan/24	2324 0114 6074 7600 0108 5500 1000 0155 5810 0015 5598	1 kg	R\$ 0,83
DF	2023	Recicle A Vida	mai/24	5324 0522 8845 9900 0106 5500 1000 0036 5819 8185 0086	1 kg	R\$ 0,83
ES	2023	RIVIERA RECICLAVEIS	dez/24	3224 1210 2251 1000 0105 5500 1000 0110 6810 0011 0690	1 kg	R\$ 0,83
GO	2023	COOP-RECICLA	nov/24	5224 1110 5928 6700 0137 5500 1000 0007 9413 8835 6878	12 kg	R\$ 9,98
MA	2023	RIPEL RECICLAGEM	jan/23	2123 0110 1880 7800 0135 5500 1000 0039 6010 0003 9612	1 kg	R\$ 0,83
MG	2023	WHARGO COMERCIO E RECICLAG	jan/23	3123 0105 0765 8600 0191 5500 1000 2813 4810 0281 3491	90 kg	R\$ 74,86
MS	2023	Berpram	dez/23	5023 1226 6339 0600 0137 5500 1000 0112 0010 0011 2010	1 kg	R\$ 0,83
MT	2023	ASSOCIACAO DE CATADORES DE	out/23	5123 1036 1819 3500 0169 5500 1000 0004 2515 8188 1775	1 kg	R\$ 0,83
PB	2023	RECICLA NORDESTE COM. DE P	jun/22	2522 0641 3156 9200 0144 5500 1000 0005 4018 5665 6160	1 kg	R\$ 0,83
PE	2023	UTM JABOTÃO DOS GUARARAPES	abr/24	2624 0415 8218 9900 0180 5500 1000 0020 7713 9239 4320	1 kg	R\$ 0,83
PI	2023	COOCAMASA	dez/24	2224 1213 7676 2800 0169 5500 2000 0001 9519 9627 0466	1 kg	R\$ 0,83
PR	2023	SANTIAGO COMERCIO DE APARA	fev/23	4123 0285 5033 2400 0103 5500 1000 0239 2711 6106 2172	1 kg	R\$ 0,83
RJ	2023	CRR - CENTRO DE RECICLAGEM	jan/23	3323 0103 8027 5300 0370 5500 1000 1360 3513 7511 0380	1 kg	R\$ 0,83
RO	2023	METAL NORTE DE RONDONIA	mar/23	1123 0305 5600 2400 0119 5500 1000 0043 7115 2537 6511	1 kg	R\$ 0,83
RS	2023	COOPERMAG	mar/24	4324 0313 5020 1000 0177 5500 1000 0005 7119 5456 2786	1 kg	R\$ 0,83



## 5.1 Descritivo da Compensação por Material e Nota Fiscal

SC	2023	COOPERATIVA PLASANI	dez/24	4224 1237 8661 3300 0155 5500 1000 0014 2116 5205 7802	1 kg	R\$ 0,83	
SE	2023	JCF RECICLAGEM	jul/24	2824 0743 1549 0700 0118 5500 1000 0006 6310 0003 4194	1 kg	R\$ 0,83	
SP	2023	MAGRIN COMERCIAL LTDA	jan/23	3523 0147 3331 2500 0105 5500 1000 0702 4610 0170 2463	1 kg	R\$ 0,83	
					Meta: 127 kg	127 kg	R\$ 105,59

## 5.1 Descritivo da Compensação por Material e Nota Fiscal

Plástico									
UF	Ano Base	Operador	Data NF	Nota Fiscal				Massa	Valor investido
AM	2023	AGRORIO COMERCIO E SERVIÇO	abr/24	1324	0414	8553	2800 0102 5500 1000 0018 1013 5626 8465	3 kg	R\$ 2,50
AM	2023	AGRORIO COMERCIO E SERVIÇO	abr/24	1324	0414	8553	2800 0102 5500 1000 0018 1416 0374 6316	3 kg	R\$ 2,50
AM	2023	AGRORIO COMERCIO E SERVIÇO	mai/24	1324	0514	8553	2800 0102 5500 1000 0018 2314 1437 1210	3 kg	R\$ 2,50
AM	2023	AGRORIO COMERCIO E SERVIÇO	jul/24	1324	0714	8553	2800 0102 5500 1000 0020 3619 3177 9066	3 kg	R\$ 2,50
AM	2023	AGRORIO COMERCIO E SERVIÇO	jul/24	1324	0714	8553	2800 0102 5500 1000 0020 4915 9596 7298	3 kg	R\$ 2,50
AM	2023	INSTITUTO RECICLAR - IRPAA	fev/24	1324	0214	5543	4400 0157 5500 1000 0001 0818 0033 0003	3 kg	R\$ 2,50
BA	2023	CARBONGREEN TECNOLOGIA AMB	jan/23	2923	0121	4368	8200 0102 5500 1000 0012 4417 0000 1587	3 kg	R\$ 2,50
BA	2023	CARBONGREEN TECNOLOGIA AMB	jan/23	2923	0121	4368	8200 0102 5500 1000 0013 0017 0000 1588	3 kg	R\$ 2,50
CE	2023	METALPEL	set/24	2324	0914	6074	7600 0108 5500 1000 0163 9810 0016 3998	3 kg	R\$ 2,50
DF	2023	Cooperativa Ecolimpo	fev/23	5323	0219	2892	6400 0135 5500 1000 0004 7812 7295 9879	3 kg	R\$ 2,50
ES	2023	RIVIERA RECICLAVEIS	abr/23	3223	0410	2251	1000 0105 5500 1000 0059 4810 0005 9493	3 kg	R\$ 2,50

## 5.1 Descritivo da Compensação por Material e Nota Fiscal

GO	2023	INFINITY - GESTÃO DE RESÍD	fev/23	5223 0240 3084 8900 0188 5500 1000 0004 7919 8518 7099	33 kg	R\$ 27,45
MA	2023	RESSUL RECICLAGEM	mai/24	2124 0504 4763 6700 0137 5505 5000 0033 2811 3020 2402	3 kg	R\$ 2,50
MG	2023	CRB	jan/23	3123 0116 6426 6200 0448 5500 1000 2438 4310 0243 8440	1.387 kg	R\$ 1.153,69
MS	2023	Berpram	fev/23	5023 0226 6339 0600 0137 5500 1000 0095 6210 0009 5637	3 kg	R\$ 2,50
MT	2023	COOPERCBA	abr/24	5124 0443 3301 6500 0134 5500 1000 0001 4214 5176 4498	3 kg	R\$ 2,50
PB	2023	RE9 RECICLAGENS	abr/24	2524 0402 6304 3400 0109 5500 3000 0345 6214 1095 5531	3 kg	R\$ 2,50
PE	2023	Fenix Gerenciamento de Res	mai/24	2624 0574 0779 8300 0109 5500 1000 0158 0719 8975 1244	3 kg	R\$ 2,50
PI	2023	SUCATA FEITOSA	ago/24	2224 0807 9909 6000 0195 5500 1000 0013 9010 0000 5647	3 kg	R\$ 2,50
PR	2023	CLS PLASTICOS LTDA	fev/23	4123 0241 7124 1700 0164 5500 1000 0005 4310 0000 5448	3 kg	R\$ 2,50
RJ	2023	Deposito Estoril de Papel	mai/23	3323 0529 3507 9000 0117 5500 0000 0114 1212 8272 9098	3 kg	R\$ 2,50
RN	2023	REPLAC RECICLAGEM DE PLAST	mai/23	2423 0506 1916 7500 0141 5500 1000 0096 9210 6581 3886	3 kg	R\$ 2,50
RO	2023	COOPERATIVA RECICOOP-SUL	jul/24	1124 0727 5096 6500 0181 5500 1000 0003 4117 8002 4509	3 kg	R\$ 2,50
RS	2023	RENASCER	jun/23	4323 0613 5779 3200 0143 5500 1000 0012 9311 0473 5171	3 kg	R\$ 2,50
SC	2023	COOPERATIVA MUNDO VERDE	fev/24	4224 0233 4877 7200 0159 5500 1000 0001 7017 4157 3948	3 kg	R\$ 2,50
SE	2023	CPS - CENTRAL DE PLASTICO	jan/23	2823 0104 9685 5400 0138 5500 1000 0037 6311 8619 1495	3 kg	R\$ 2,50

## 5.1 Descritivo da Compensação por Material e Nota Fiscal

SP	2023	Flacipel	jan/23	3523 0196 4392 8600 0185 5500 1000 0385 6210 0022 6490	3 kg	R\$ 2,50
					Meta: 1.495 kg	R\$ 1.243,64



## 6- indicadores da parceria



Chegou a hora de contar o impacto positivo gerado pela sua marca!

Recomendamos a elaboração de um **plano de comunicação** para detalhar os resultados da parceria para o seu público interno e consumidores!

Dos dados apresentados e indicadores internacionais transmitidos a seguir, sugerimos que você utilize:

- **Percentual Compensado**, especialmente se a sua empresa realizou a compensação ambiental acima do percentual mínimo exigido por lei;
- **Massa total compensada no período**
- **Massa total dividida por tipo de material**
- **Quantidade de centrais de triagem** beneficiados pela parceria
- **Estados brasileiros** contemplados pelo benefício da parceria

## 6.1 Indicadores GRI

Os indicadores da **Global Reporting Initiative** (GRI) foram os primeiros **padrões globais para a criação de relatórios de sustentabilidade**. Os indicadores são dispostos em módulos inter-relacionados e representam as melhores práticas de relato dos impactos econômicos, ambientais e sociais dos negócios.

Acompanhe a seguir os indicadores internacionais conquistados pela sua marca através da nossa parceria, um benefício exclusivo para clientes eureciclo

### G4-1

*Fortalecer uma declaração do tomador de decisão mais sênior da organização a respeito da relevância da sustentabilidade para a organização e a estratégia da organização no que diz respeito à sustentabilidade.*

**Resultado:** A eureciclo é uma solução estratégica de sustentabilidade para compensação do impacto ambiental gerado pelas embalagens da empresa. Essa solução é comum e reconhecida em diversas partes do mundo.

## 6.1 Indicadores GRI

### G4-8

*Relatar os mercados atendidos (inclusive por divisão regional, setores atendidos e por tipo de clientes e de beneficiários).*

**Através da parceria com a eureciclo, a Zapi Impermeabilizantes beneficiou 40 operadores de reciclagem no período deste relatório. Os repasses no período atingiram operadores em: AM, BA, CE, DF, ES, GO, MA, MG, MS, MT, PB, PE, PI, PR, RJ, RN, RO, RS, SC, SE e SP.**

### G4-EN27

*Extensão da mitigação de impactos ambientais dos produtos e serviços.*

**Através da parceria com a eureciclo, a Zapi Impermeabilizantes incentiva a coleta, a triagem e a destinação de massas proporcionais aos materiais das embalagens de seus produtos: 30,6% do Papel e 30,0% do Plástico.**

**Sendo que já foi realizada a compensação ambiental de: 30,6% do Papel e 30,0% do Plástico.**

## 6.2 Indicadores IRIS

O **IRIS** é um sistema amplamente aceito por investidores para mensurar, gerir e otimizar o seu impacto. Trata-se de uma ferramenta de avaliação pública e gratuita, coordenada pelo **Global Impact Investing Network** (GIIN).

### **OD4108 | Objetivos de impacto ambiental perseguidos pela organização**

*São objetivos de impacto ambiental perseguidos pela organização.*

**Resultado: Prevenção da poluição e gestão de resíduos. Conservação de recursos naturais.**

### **OI6209 | Práticas de gerenciamento do ciclo de vida do produto**

*A organização possui práticas para gerenciar a vida do produto além do ponto de venda.*

**Resultado: Remunera a cadeia de reciclagem através da compensação ambiental de suas embalagens.**

### **PD7993 | Tipo de cliente**

*Tipos de entidades que são compradores ou destinatários dos produtos / serviços da organização*

**Resultado: Cooperativas e empresas privadas que realizam coleta e triagem de resíduos.**



## 6.2 Indicadores IRIS

### PI2476 | Comunidades servidas

*Número de comunidades onde os serviços da organização estavam disponíveis durante o período de relato.*

**Resultado: 40 cooperativas e/ou operadores privados.**

### PI5678 | Reduções de resíduos dos serviços vendidos

*Quantidade de eliminação de resíduos não perigosos evitada com base na renovação / reutilização / reciclagem da organização como parte do fornecimento ou desenvolvimento dos produtos / serviços da organização durante o período do relatório.*

**Contratado: 30,6% do Papel e 30,0% do Plástico.**

**Realizado: 30,6% do Papel e 30,0% do Plástico.**

## 6.2 Indicadores IRIS

### **PI7867 | Pagamento a organizações fornecedoras: SME**

*Valor dos pagamentos a pequenas e médias empresas (PME) que venderam bens ou serviços à organização durante o período de referência.*

**Resultado: R\$ 1.349,23.**

### **PI8177 | Resíduos não perigosos evitados**

*Quantidade de reduções de resíduos durante o período do relatório devido aos serviços da organização vendidos.*

**Resultado: 0,13 t do Papel e 1,50 t do Plástico.**

Agradecemos pela sua marca fazer parte da **transformação** da cadeia de reciclagem e da vida das pessoas.

**O futuro se recicla hoje!**

